Parkmöglichkeiten stehen in der Hotelgarage und dem Hotelparkplatz zur Verfügung.

Die **Zertifizierung der Veranstaltung** wird bei der Ärztekammer Nordrhein beantragt.

Wir danken allen **Ausstellern und Sponsoren** für die freundliche Unterstützung!

AstraZeneca	1.500 €	MSD	1.000 €	Sanofi	1.500 €
BMS	1.000 €	Novartis	1.000 €	Servier	1.500 €
J&J	1.500 €	Otsuka	1.500 €	Sobi	1.000 €
Lilly	1.500 €	Roche	1.000 €	Stemline	1.000 €

EINLADUNG

Bonn Post ASH – Highlights –

Mittwoch, 13.1.2027
Von 17:00 Uhr bis 19:45 Uhr

Im „AMERON“ Bonn,
Hotel Königshof, Adenauerallee 9

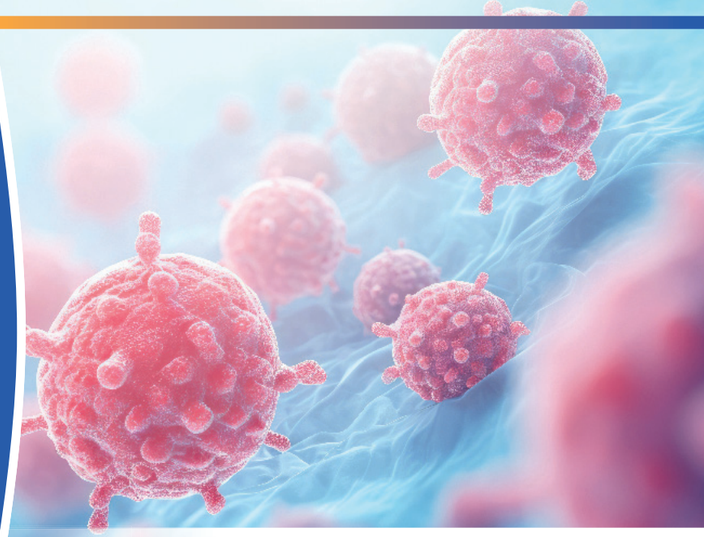

Klinische Projekte

ZZSB

CIO Centrum für Integrierte Onkologie Aachen Bonn Köln Düsseldorf

ukb universitätsklinikumbonn

Medizinische Klinik und Poliklinik III

Liebe Kolleginnen und Kollegen,

wir laden Sie herzlich zum **Bonner Post-ASH 2026 am 13.01.2027 im Ameron Hotel Königshof** in Bonn ein.
Der Jahreskongress der **American Society of Hematology** ist die **wichtigste Plattform** zur Präsentation neuer Therapien und Therapiekonzepte im Bereich der Hämatologie. Auch in diesem Jahr hat die Jahrestagung eine Vielzahl innovativer Ansätze in der Hämatologie, der Hämastaseologie und Zelltherapie hervorgebracht.
Wie in den letzten Jahren, wollen wir Ihnen die **Highlights des ASH 2026** in einem **kompakten Update** präsentieren und Raum für Diskussionen zur Einordnung in die aktuelle Behandlungspraxis bieten.
Freuen Sie sich auf informative Vorträge und Zusammenfassungen zu den neuesten Entwicklungen und Therapien im Bereich der Hämatologie!

Mit herzlichen Grüßen

Prof. Dr. med. Peter Brossart
Direktor der Med. Klinik und Poliklinik III

Dr. Moritz Kleemiß
Oberarzt der Med. Klinik und Poliklinik III

ANMELDUNG erbeten bis zum 07.01.2027 bei Frau Evelyn Fuerst (K.P. Klinische Projekte GmbH)

Tel.
02252 - 835 20 37

Mobil
0151 - 22 03 29 10

E-Mail
Evelyn.Fuerst@t-online.de

Fax
02252 - 835 20 42

PROGRAMM

17:00 Uhr	**BEGRÜSSUNG UND EINFÜHRUNG**		Prof. P. Brossart
17:05 Uhr	**KLASSISCHE HÄMATOLOGIE UND LYMPHOME**		**Board:** Priv.-Doz. Dr. C. Ziske
	17:05 Uhr	Klassische Hämatologie	Dr. M. Kleemiß
	17:20 Uhr	Indolente Lymphome	Dr. M. Körber
	17:35 Uhr	CLL	Prof. Dr. G. Feldmann
	17:50 Uhr	Aggressive Lymphome und Hodgkin-Lymphom	Dr. F.-G. Bauernfeind
18:05 Uhr	**PAUSE UND INDUSTRIEAUSSTELLUNG**		
18:30 Uhr	**MULTIPLES MYELOM, MYELOPROLIFERATIVE NEOPLASIEN, ZELLTHERAPIE**		**Board:** Priv.-Doz. Dr. V. Janzen
	18:30 Uhr	Multiples Myelom	Dr. S. Schlaweck
	18:45 Uhr	MDS, Aplastische Anämie	Dr. K. Mayer
	19:00 Uhr	AML und Myeloproliferative Neoplasien	Dr. L. Teichmann
	19:15 Uhr	Allogene Transplantation und neue zelluläre Therapien	Dr. M. Schumacher
19:30 Uhr	**ZUSAMMENFASSUNG UND VERABSCHIEDUNG**		Prof. P. Brossart